TECHE UDINE

MANOSCRITTI

FONDO PRINCIPALE

Manoscritto n. P_MSS_3966

Nel Fondo Principale sono confluiti la maggior parte dei lasciti manoscritti pervenuti alla Biblioteca Civica «Vincenzo Joppi» nel corso del tempo: si tratta perciò di un fondo composito nel quale è possibile trovare manoscritti di argomento liturgico, scientifico, giuridico, botanico e altro.

Collocazione:

Biblioteca Civica "Vincenzo Joppi", Udine
https://www.techeudine.it/fondo-principale
https://www.sbhu.it/

Milano 28/10 60 —

Amico Carissimo

Rilevo dai giornali che si è distribuita la
Taglia della prima spedizione — Ero che mi
avrei dimenticato l'incarico che ti lasciai
partendo — Se però occorresse per ottenere
una Dichiarazione mia per attestare ufficialmente
l'accreditato, credo potrà bastare
questo viglietto — Dirigi il tuo riscontro
a Milano Via S. Paolo Corso Vittorio
Emanuele N.° 31 — Mi basta di avere
ti a tanto più me ne costerà il dispia-
cere quanto più viene ne sarà il ritar-
dato giorno — Ti ho fatto un bacione
majuscolo —

Amami e credimi

Se troverai qualche difficoltà
per la consegna potrai va-
lerti della mia conoscenza
personale con Mordini
al quale mi ricorderai
con affetto —

Tuo Aff.mo Amico
Giuseppe Bonghi

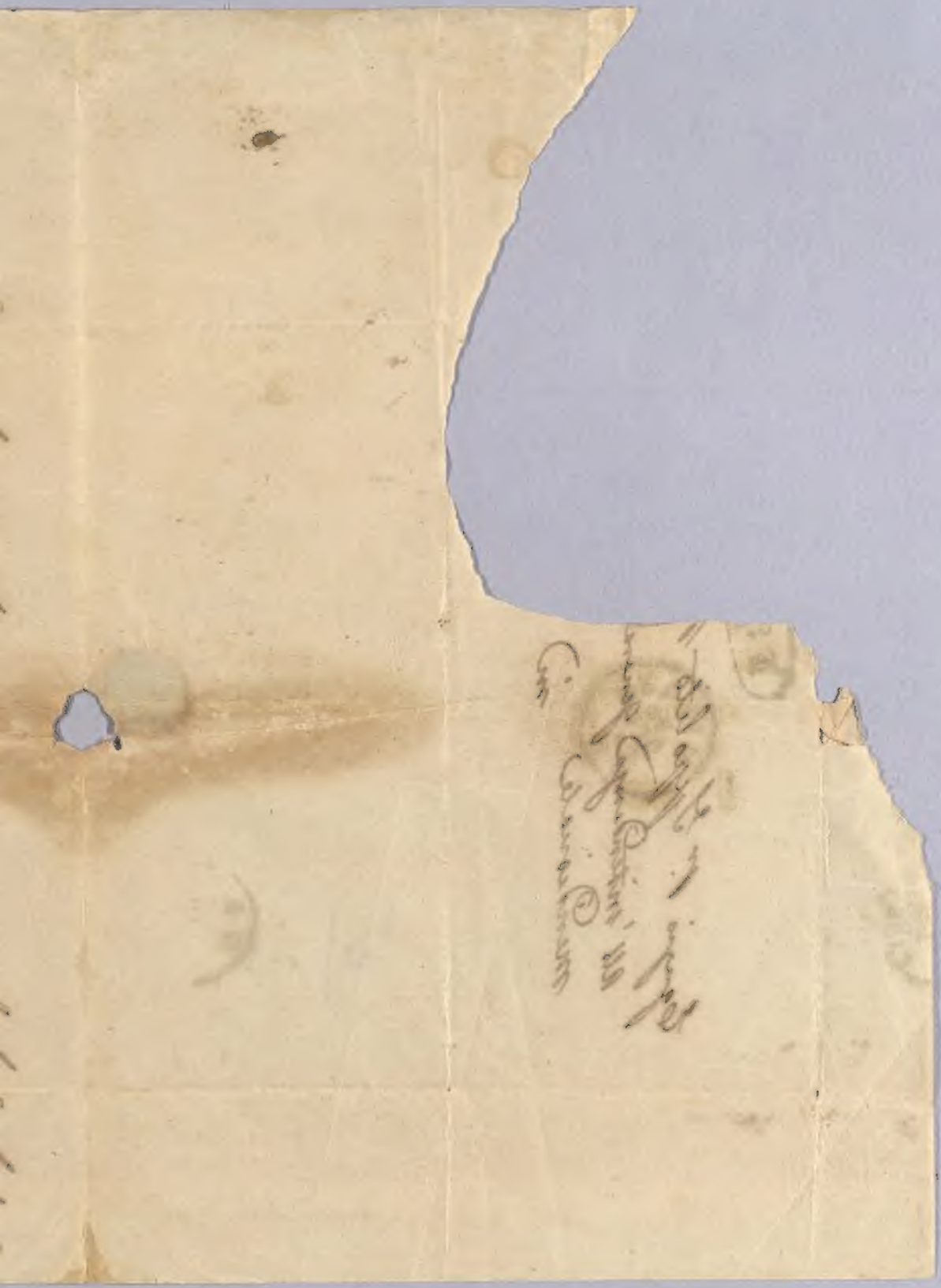

Egregio Sig.r Gio Vitt.o
all'Intendente Generale
Meridionale
in

6

N 8

MS 3966

Milano 28/10 60 —

Amico Carissimo
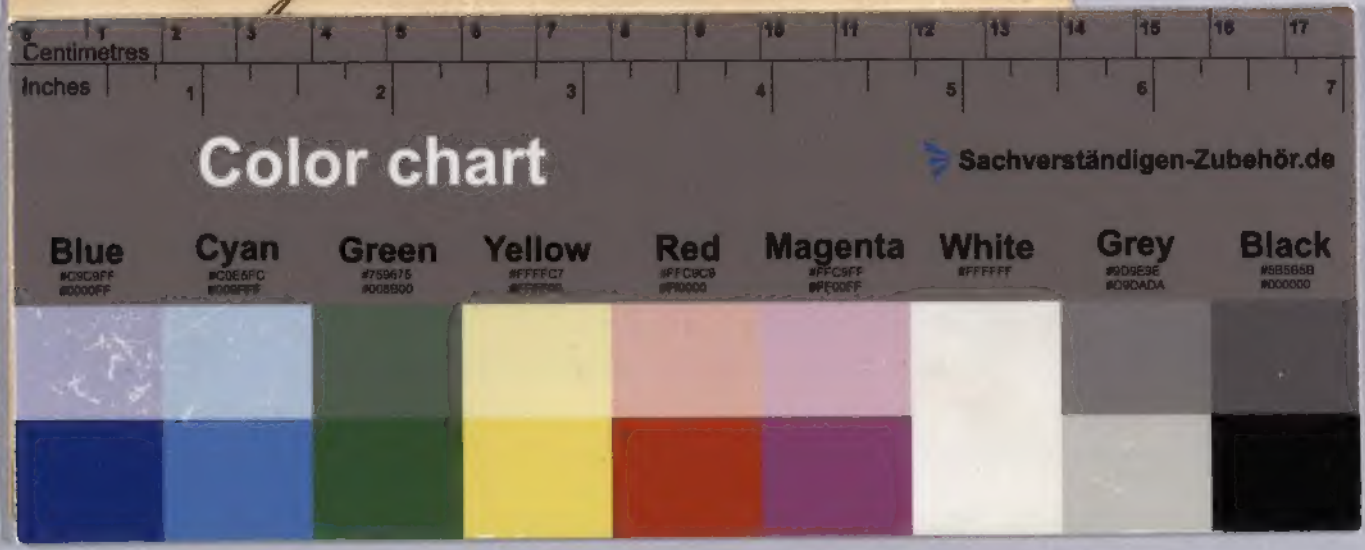
Rilevo dai giornali che è distribuita la
Parte della prima edizione — Ieri che mi
avrei dimenticato l'incarico che ti lasci
partendo — la ieri accorsa per ottener
una dichiarazione mia per esser uffi
cialmente accreditato, credo potrà ba
questo viglietto — Dirigi il tuo ritor
a Milano [illegible] & Cocks Corso Vitto
manuele N.o 31 — Mi tarda di ab
ti e tanto più me ne cresce il des
rio quanto più vicino mi sono il ri
vato giorno — Ti ho dove un bacio